POINTS DE RETRAIT

A ARVIEU
Médiathèque Le Cantou
33 Place de l'Eglise Saint-Amans
05 65 46 06 06

BARAQUEVILLE
Médiathèque communale
86 Place René Cassin
05 65 70 19 26

B BELMONT SUR RANCE
Bibliothèque municipale
Mairie - 212 route de Lacaune
05 65 49 78 50

BOZOULS
Médiathèque André Baudon
6 rue Marc-André Fabre
05 65 48 51 52

BROQUIÈS
Bibliothèque municipale
- Agence Postale
8 Avenue de St-Affrique
05 65 99 57 68

CALMONT
Médiathèque municipale
425 av. de la Basilique
– Ceignac
05 65 74 79 14

C CAMARÈS
Bibliothèque intercommunale du Rougier de Camarès
37 Grand'rue
05 65 99 49 48

CAPDENAC GARE
Bibliothèque intercommunale
25 avenue Albert Thomas
05 65 64 81 48

CASSAGNES BÉGONHÈS
Bibliothèque municipale
330 route de Lodève
05 65 74 71 01

CORNUS
Bibliothèque intercommunale
Avenue Charles de Gaulle
05 65 99 52 92

D DECAZEVILLE
Médiathèque intercommunale
200 place Wilson
05 65 43 75 25

✱ **MSD de Decazeville**
1 Bis rue Emile Nègre
05 65 75 83 50

DRUELLE
Bibliothèque municipale
1 rue du stade
06 56 68 79 61

E ESPALION
Bibliothèque municipale
11 avenue de la gare
05 65 44 19 22

✱ **MSD d'Espalion**
Immeuble Le Compostelle
Espace Alexandre Bessière
05 65 73 04 00

L LA BASTIDE L'EVÊQUE
Bibliothèque
Le Bourg
05 65 65 53 22

LA FOUILLADE
Médiathèque
7 route de L'Occitanie
05 65 29 75 02

LA SALVETAT PEYRALÈS
Médiathèque Jean Boudou
4 rue du Faubourg
05 65 81 45 50

LAGUIOLE
Médiathèque Aubrac-Laguiole
1 rue Lavernhe
05 65 51 15 37

LAISSAC SÉVERAC L'EGLISE
Bibliothèque
- Centre Social Rural
25 Place Roland Saules
05 65 69 60 56

LIVINHAC LE HAUT
Espace culturel Camille Couderc
1 lot. Lô Cruquet
05 65 43 47 12

LUC LA PRIMAUBE
Médiathèque municipale
2 place du Ségala
05 65 71 99 67

M MILLAU
Médiathèque du Sud Aveyron
1 Esplanade
François-Mitterrand
05 65 61 17 19

✱ **MSD de Millau**
Place Bion Marlavagne
05 65 60 95 55

MONTBAZENS
Moulin de la Culture
11 quartier du Vieux Bourg
05 65 63 77 94

MONTROZIER
Médiathèque municipale
La Gageothèque
590 rue des écoles
- Gages le Haut
05 65 47 49 98

N NAUCELLE
Bibliothèque municipale
2 rue de l'Eglise
05 65 67 82 95

O OLEMPS
Bibliothèque municipale
69 Rue de la 7-77
05 65 75 51 06

ONET LE CHÂTEAU
Médiathèque municipale
Paul Géraldini
32 Boulevard des Capucines
05 65 77 22 90

P PONT DE SALARS
Bibliothèque municipale
Place de la Rivière
05 65 74 34 73

R RÉQUISTA
Médiathèque du Réquistanais
6 place du Général de Gaulle
05 65 46 14 76

RIEUPEYROUX
Médiathèque
16 rue Droite
05 65 65 51 46

RIGNAC
Bibliothèque
- Espace culturel
8 bis Place du Portail Haut
05 65 80 26 02

RIVIÈRE SUR TARN
Bibliothèque municipale
Place de la Maison des Activités
9 Route de Fontaneilles
05 65 59 98 77

RODEZ
Médiathèque municipale
7 rue Camille Douls
05 65 77 89 10

✱ **MSD de Rodez**
4 rue François Mazenq
05 65 76 52 80

S SAINT AFFRIQUE
Médiathèque intercommunale du Saint-Affricain
Boulevard Aristide Briand
05 65 49 31 75

✱ **MSD de Saint Affrique**
2 avenue de Caylus
05 65 75 83 00

SAINT AMANS DES CÔTS
Médiathèque de la Viadène
5 bis rue Saint Jean
09 67 35 87 99

SAINTE GENEVIÈVE SUR ARGENCE
Médiathèque de l'Argence
1 Place des Tilleuls
05 65 66 28 01

SAINT GENIEZ D'OLT
Bibliothèque Guillaume Thomas Raynal
Jardin du Centre Social
Rue du Cours
05 65 70 30 32

SAINT LAURENT D'OLT
Bibliothèque municipale
33 Rue Principale
05 65 78 40 39

SAINT SERNIN SUR RANCE
Bibliothèque municipale
Maison pour Tous
9 Rue du Mazel
05 65 99 35 67

SÉVERAC D'AVEYRON
Bibliothèque
Rue de Signe Longue
05 65 47 82 21

V VALADY
Médiathèque
Route de Marcillac - Nuces
05 65 47 56 76

VILLEFRANCHE DE ROUERGUE
Médiathèque municipale
La Manufacture
19 place Bernard Lhez
05 65 45 59 45

✱ **MSD de Villefranche de Rouergue**
11 Rue Borelly
05 65 73 39 00

VILLENEUVE D'AVEYRON
Bibliothèque municipale
Place des Conques
05 65 81 59 92

✱ Maison des Solidarités Départementales (MSD)

Création et impression : Département de l'Aveyron - 11/2024

PROGRAMME "DES LIVRES ET DES BÉBÉS"
DU DÉPARTEMENT DE L'AVEYRON

UN LIVRE OFFERT pour votre bébé

DEMANDEZ-LE EN BIBLIOTHÈQUE OU EN PMI

Pour tous les **enfants de moins d'un an** résidant en Aveyron.

mediatheque.aveyron.fr
Contact : mda@aveyron.fr

PRÉFET DE LA RÉGION OCCITANIE
Liberté
Égalité
Fraternité

AVEYRON LE DÉPARTEMENT

premières pages

UN LIVRE OFFERT

À l'occasion de la naissance de votre enfant, le Département de l'Aveyron est heureux de vous offrir un livre à partager avec votre tout-petit.

Tous les enfants de moins d'un an résidant en Aveyron peuvent recevoir ce cadeau.

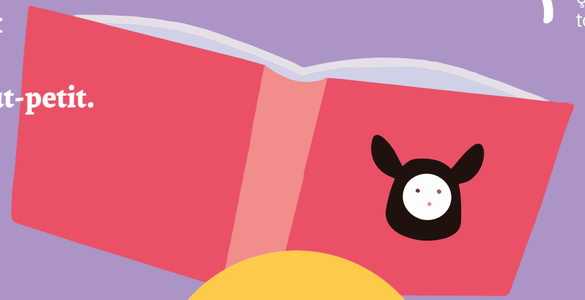

" Partager des livres avec un tout-petit, c'est l'accompagner dans son désir de grandir. "
Jeanne Ashbé

DEMANDEZ-LE EN BIBLIOTHÈQUE OU EN PMI

Prendre rendez-vous en PMI
(Services de Protection Maternelle et Infantile)

- Sur rdv-solidarites.fr
- En contactant la MSD (Maison des Solidarités départementales) la plus proche de chez vous.

10 IDÉES REÇUES

N°1 Ça ne sert à rien de lire aux bébés

Les albums de jeunesse parlent de la vie de tous les jours et aident bébé à découvrir le monde qui l'entoure. Ils éveillent ses sens et créent des repères rassurants.

N°2 Il est trop petit pour que je lui lise des histoires !

Dès que bébé est né, il est possible de lui lire des histoires ! Tous les bébés adorent ça, ils sont très doués pour l'écoute et avant tout, ils aiment votre visage et votre voix.

N°3 Les bébés ne comprennent rien aux histoires

Le petit enfant s'attache d'abord à la voix qui le berce et à la musique des mots avant d'en comprendre le sens. Dans un album, texte et images se complètent, chaque mot a son importance et chaque page est utile.

N°4 Ça ne lui plaît pas quand je lui lis des histoires, il n'arrête pas de bouger

Assurez-vous déjà d'être confortablement installés.
Un bébé manifeste son intérêt de nombreuses façons : il salive, il s'agite en fixant l'objet de son attention... mais il peut aussi occuper ses mains ou ses pieds tout en écoutant l'histoire.

N°5 Je ne sais pas bien raconter les histoires

Ce que bébé aime, c'est d'abord votre voix... Alors, lancez-vous, bébé ne vous juge pas ! Petit à petit, vous vous sentirez de plus en plus à l'aise.

N°6 Je ne sais pas quel livre choisir

Il n'existe pas de mauvais livres, allez en bibliothèque ou en librairie pour avoir un large choix, demandez conseil et observez bébé, il saura très vite vous montrer ses goûts.

N°7 Un livre, c'est trop fragile pour un bébé

Votre enfant va peut-être déchirer le livre ou le porter à sa bouche mais ce n'est pas grave ! Bébé découvre le monde en le mordillant ou le suçotant.

N°8 Inutile de lui présenter d'autres livres, il demande toujours la même histoire !

L'enfant aime retrouver les mêmes images et les mêmes mots car cela le rassure. Sans doute ce livre aimé lui parle beaucoup, il ira vers les autres livres à son rythme.

N°9 Les livres, c'est trop cher pour moi

Il y a sûrement une bibliothèque près de chez vous : vous pouvez y aller avec votre enfant pour lui raconter des histoires ou assister à une animation lecture, c'est gratuit ! Vous pouvez aussi vous y inscrire pour amener chez vous vos livres préférés.

N°10 Inutile d'aller à la bibliothèque, on a déjà plein de livres à la maison

En bibliothèque, on a la chance de pouvoir choisir plein de livres, sans craindre de se tromper : il y a tout ce qu'il faut pour développer sa curiosité et devenir un grand lecteur !